



**GOBERNACIÓN  
DEL TOLIMA**

# **INSTITUCION EDUCATIVA TECNICA LA CHAMBA**

## **PROYECTOS FUTUROS**

**Vereda La Chamba, Guamo - Tolima**



@gobertolima  
[www.tolima.gov.co](http://www.tolima.gov.co)

# **PROYECTO “CONSTRUYENDO FUTURO EN LA CHAMBA: EL ARTE TRANSFORMA EL ESPIRITU”**

## **OBJETIVO:**

**Innovar con tecnología los procesos de formación de los estudiantes orientados a la producción de cerámica en la Vereda La Chamba del municipio de el Guamo - Tolima.**

**PTA FI 3.0**

# **PROGRAMA DE TUTORÍAS PARA EL APRENDIZAJE Y LA FORMACIÓN INTEGRAL**



## **PLAN DE FORMACIÓN INTEGRAL Y ESTRATEGIA EDUCACIÓN CRESE**

***TUTOR MG. BENIGNO TAVERA BUCURÚ***

## ¿QUÉ ES LA FORMACIÓN INTEGRAL?

---



Proceso educativo orientado hacia ***el desarrollo del ser***, que reconoce las dimensiones corporal, socio - afectiva, cognitiva, ética - moral, estética, espiritual, política, lingüística- comunicativa, en escenarios en los que se potencian los conocimientos, actitudes y capacidades para los retos que nos impone el siglo XXI.

## ¿Cómo hacerlo?

---

Se requiere **fortalecer** las dimensiones tanto del **Saber** cómo del **Ser** de los y las estudiantes. Esto implica mejorar en la mayor parte de los establecimientos educativos del país el **trabajo por centros de interés** y de esta manera, lograr implementar la estrategia de formación integral





## ¿Para qué es la formación integral?

---



El principal derrotero es garantizar el derecho a la educación, desde la **educación inicial hasta el nivel de educación media**, a través de **estrategias de formación integral** que incorporen la cultura, el deporte, la recreación, la actividad física, las artes, la ciencia y la estrategia de Educación **CRESE** (ciudadana, para la reconciliación, antirracista, socioemocional y para el cambio climático) en las prácticas pedagógicas a través de los centros de interés.



**GOBERNACIÓN  
DEL TOLIMA**

**INSTITUCION EDUCATIVA TECNICA LA CHAMBA**

# **CENTROS DE INTERÉS**

**Vereda La Chamba, Guamo - Tolima**



@gobertolima  
[www.tolima.gov.co](http://www.tolima.gov.co)

## ¿Qué son los centros de interés?

Los centros de interés son **escenarios alternativos para el aprendizaje y el desarrollo integral** de los niños, niñas, adolescentes y jóvenes. Se conectan con las motivaciones, necesidades e intereses de los estudiantes, posibilitan, la exploración, la investigación, el goce y el disfrute, la conexión de la escuela con el territorio y la integración e interrelación de diferentes conocimientos y saberes que les permiten ampliar marcos de comprensión sobre el mundo.



### Centros para destacar

- ✓ Espacios privilegiados para la exploración y la lúdica.
- ✓ Permiten la integración natural del conocimiento alrededor de los intereses y las necesidades.
- ✓ Ambientes de aprendizaje enriquecidos que se organizan alrededor de las áreas del ser y del saber.



# Oferta intersectorial diversa para:

Potenciar capacidades de pensar, actuar, transformarse, impulsar proyectos propios y colectivos.

Fortalecimiento de capacidades de los individuos y las comunidades.

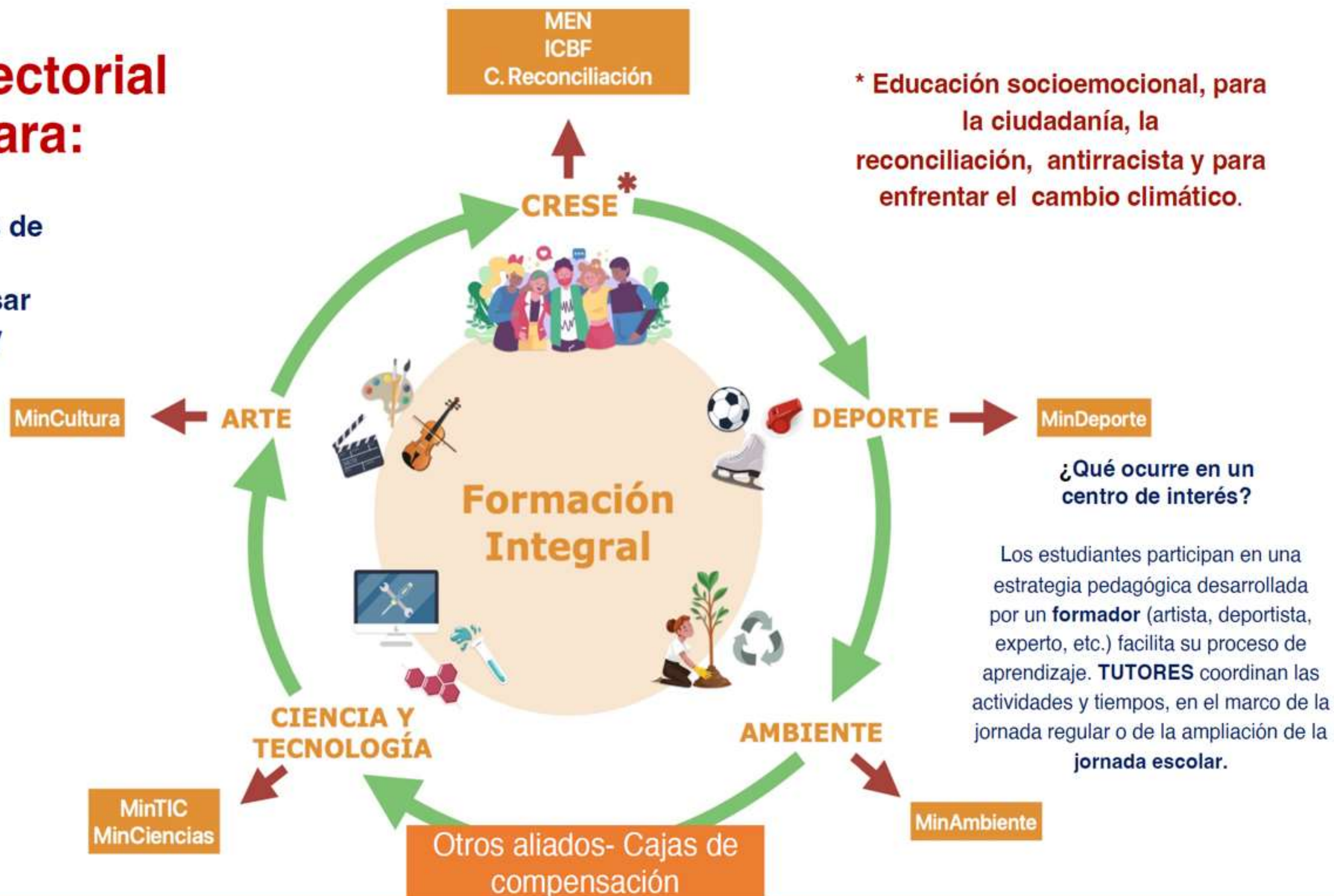



**GOBERNACIÓN  
DEL TOLIMA**

**INSTITUCION EDUCATIVA TECNICA LA CHAMBA**

# **CENTROS DE INTERÉS**

**Vereda La Chamba, Guamo - Tolima**



@gobertolima  
[www.tolima.gov.co](http://www.tolima.gov.co)





**GOBERNACIÓN  
DEL TOLIMA**

## **SEDE SECUNDARIA**

**Origami: El Arte de Doblar**

**Siente el Ritmo, Buena Energía**

**Armonía & Color – Un espacio donde el bienestar y el arte se fusionan.**

**Fitness al Alcance: Gimnasio, Nutrición y Recursos del Entorno**

**La Ventanilla: Informativo Institucional**

**Travesía Teatral**

**Iluminando Ideas: Electricidad Básica para la Vida Cotidiana**

**Olimpiadas Matemáticas: “Vida numérica”**



@gobertolima  
www.tolima.gov.co



**GOBERNACIÓN  
DEL TOLIMA**

## **SEDES PRIMARIA** **Mentes en Juego**

**Manos de barro corazón de grandes artistas**

**Reciclando Ando**

**Manitas Ecoambientales**

**Expresión y Movimiento**

**Si quieres vivir una aventura, lánzate a la lectura**

**Proyecto De La Huerta Escolar: Plantas Medicinales De Mi Región**



@gobertolima  
www.tolima.gov.co





**GOBERNACIÓN  
DEL TOLIMA**

# **MUCHAS GRACIAS**

**Vereda La Chamba, Guamo - Tolima**



@gobertolima  
[www.tolima.gov.co](http://www.tolima.gov.co)